

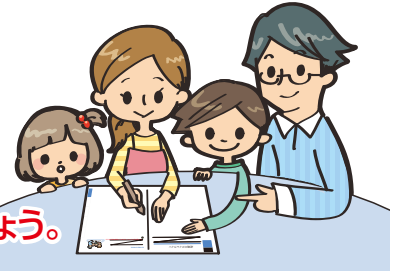









！マイ・タイムライン

台風や大雨は、事前に進路や規模がある程度予測できます。
自分や家族のいのちを守る行動ができるように、避難の行動計画をたてましょう。



！ **すべて書き込んだら、コピーをとるなどして家族で共有しましょう。**

| 警戒 レベル |  気象情報 | 避難行動 自分が必要な行動を チェックしましょう。 |  わが家の行動 左の項目以外にも、必要なもの があれば記入しましょう。 |
|------------------------------------|---|---|--|
| レベル1 災害への 心構えを 高める | 早期注意情報 <div style="border: 1px solid gray; padding: 2px; margin: 5px 0;">住んでいる地域によって必要となる情報</div> <div style="display: flex; justify-content: space-around;"> <div style="border: 1px solid gray; padding: 5px; text-align: center;">雨</div> <div style="border: 1px solid gray; padding: 5px; text-align: center;">河川の 水位</div> <div style="border: 1px solid gray; padding: 5px; text-align: center;">土砂</div> </div> | <input type="checkbox"/> 天気予報を確認する <input type="checkbox"/> 家や周囲の確認 <input type="checkbox"/> 非常用持出品・ 備蓄品を確認  | (例) 毎日飲む薬を、非常持ち出し袋 に移しておく。 |
| レベル2 避難行動 を再確認 | 大雨注意報 洪水注意報 | <input type="checkbox"/> 備蓄品などを水没しない安全 な場所へ置く <input type="checkbox"/> ハザードマップで 避難の経路を確認 <input type="checkbox"/> 避難先の相手と 連絡をとる (縁故避難の場合)  | (例) 情報収集のため、テレビをつけ、 「dボタン」を押しておく。 |
| レベル3 高齢者等 避難 | 洪水警報 避難判断水位 大雨警報(土砂災害) | <input type="checkbox"/> 避難場所、開設状況を大垣市 防災ポータルサイトで確認 <input type="checkbox"/> 避難の準備を始める <input type="checkbox"/> 高齢者等避難開始 避難に時間を要する方や その支援者は、危険な場所 から避難する  | (例) 離れて暮らす両親へ連絡する。 |
| レベル4 避難指示 | 氾濫危険水位 土砂災害警戒情報 | <input type="checkbox"/> 避難開始 危険な場所から 全員避難する  | (例) 自宅の2階へ垂直避難する。 |
| レベル5 緊急安全 確保 | 大雨特別警報 氾濫の発生 | <div style="border: 2px solid gray; padding: 5px; display: inline-block;"> 直ちに 安全確保を 行う </div>  <input type="checkbox"/> いのちを守る ただちにいのちを守るために、 最善を尽くしてください | <div style="display: flex; flex-direction: column; gap: 10px;"> <div> 屋外行動は危険</div> <div> 屋内の安全な場所へ避難</div> </div> |